

# Nastri per trasporto ROI-NNT18

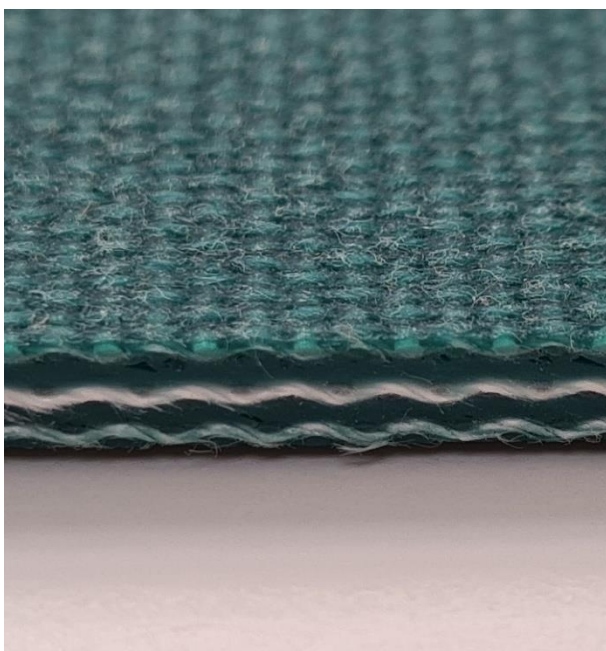
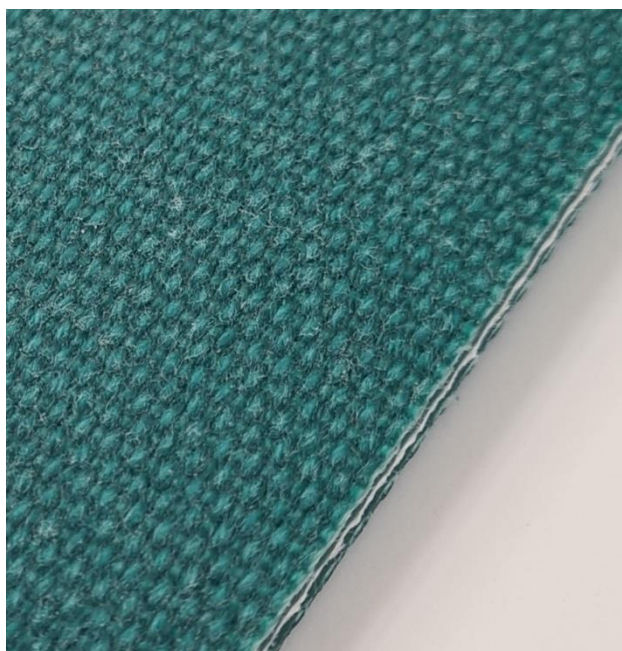

## Settore applicativo

Marmo, pietra, ceramica, smistamento colli, lavorazione metallo

## Applicazioni

Nastro di trasporto, curva a nastro

## Caratteristiche

Resistente al taglio, utilizzabile per nastro curvo

## Impiego

Accumulo, orizzontale, curvo, deviatore

## Calcoli

Per molte applicazioni il calcolo non è necessario. Se desiderate comunque il calcolo contattare ROI

## Suggerimento

Non scendere al di sotto della tensione iniziale (epsilon) c.a. 0.3%, Installare la cinghia lenta e tensionare fino al corretto funzionamento a pieno carico.

Per informazioni più dettagliate contattate ROI, Proteggere i nastri dalla luce solare/radiazioni uv/polvere e sporco.

Riporre i nastri di ricambio in un luogo asciutto e dove possibile nell'imballo originale fornito al momento della consegna.

Per una maggiore tracciabilità, conservare l'etichetta provvista di codice a barre apposta sull'imballo del prodotto.

Questo prodotto non è stato testato in accordo agli standard ATEX (atmosfera con rischi di esplosione - regolamento ATEX 95 oppure direttiva EU 2014/34) e quindi è soggetto all'analisi ambientale da parte dell'utilizzatore

## Proprietà nastro

Schema/disegno del prodotto	
Superficie di trasporto (materiale)	Tessuto di Poliestere (PET) impregnato con cloruro di Polivinile (PVC)
Superficie di trasporto (superficie)	Tessuto impregnato
Superficie di trasporto (proprietà)	Non adesivo
Superficie di trasporto (colore)	Verde scuro
Elemento di trazione (materiale)	Poliestere (PET)
Numero di tessuti	3
Superficie di scorrimento (materiale)	Tessuto di Poliestere (PET)
Superficie di scorrimento (superficie)	Tessuto impregnato
Superficie di scorrimento (proprietà)	Non adesivo
Superficie di scorrimento (colore)	Verde scuro
Caratteristiche del prodotto	
Con proprietà antistatiche	Sì
Sistema di giunzione Adhesive free	Sì
Idoneità Food (conforme FDA)	No

# Nastri per trasporto

## ROI-NNT18



Idoneità Food (corrispondenza alle raccomandazioni USDA)	Non destinato all'uso
Idoneità Food (conforme EU)	No
<b>Dati tecnici</b>	
Spessore	3,5 mm
Peso della cinghia piana	4 kg/m <sup>2</sup>
Carico di trazione per 1% di allungamento (k1% statico) per unità di larghezza	21 N/mm
Temperatura min. di esercizio ammissibile (in continuo)	-10 °C
Temperatura max. di esercizio ammissibile (in continuo)	80 °C
Coefficiente di attrito (lato di puleggia / rullo motore in acciaio)	0.30 -
Coefficiente di attrito (lato di puleggia / rullo motore gommato)	0.40 -
Larghezza di produzione	2750 mm

### Proprietà relative alla giunzione

<b>Sistema di Giunzione</b>	
Giunzione vulcanizzata Anello 10 x 80	Sistema di giunzione pressa per applicazioni standard

Sistema di Giunzione		Giunzione vulcanizzata Anello 10 x 80
Diametro minimo della puleggia	mm	150
Diametro minimo della puleggia in controflessione	mm	150
Idoneità allo scorrimento su piano		Si
Scorrimento su rulli possibile		Si
Indicato Idoneità per l'installazione in conca		Si
Idoneo per curve		Si
Consentito avvolgimento su penna		No
Idoneità al per impiego con metal detector		No

*I valori indicati sono riferiti alle seguenti condizioni ambientali: 23 °C/73 °F, 50% umidità relativa (DIN 50005/ISO 554) e sono basati sul metodo di giunzione standard con presse a caldo.*

#### **Esclusione di responsabilità: Esclusione di responsabilità relativa a richieste di Schede Dati dei prodotti e di altra documentazione di vendita**

Questa esclusione di responsabilità viene fatta da e per conto di ROI e di società affiliate, direttori, dipendenti, agenti e appaltatori di ROI (d'ora innanzi indicati collettivamente "ROI") rispetto ai prodotti citati nel presente documento (i "Prodotti"). LE AVVERTENZE DI SICUREZZA DEVONO ESSERE LETTE CON ATTENZIONE E OGNI PRECAUZIONE RACCOMANDATA CIRCA LA SICUREZZA DEV'ESSERE SEGUITA SCRUPolosAMENTE! Leggere le Avvertenze di sicurezza indicate nel presente documento. Ogni indicazione/informazione relativa all'applicazione, all'uso e alle prestazioni dei Prodotti sono raccomandazioni fornite con la dovuta diligenza e cura, ma nessuna dichiarazione o garanzia di alcun tipo viene fatta circa la loro completezza, precisione o idoneità per uno scopo particolare. I dati qui forniti si basano su applicazione di laboratorio con apparecchiature di test a scala ridotta, usate in condizioni standard e non coincidono necessariamente con le prestazioni dei prodotti usati in ambienti industriali. Nuove conoscenze ed esperienze possono portare a nuove valutazioni e modifiche entro un breve periodo di tempo e senza preavviso. TRANNE I CASI IN CUI ROI FORNISCE LE GARANZIE, GARANZIE CHE SONO ESCLUSIVE E SOSTITUTIVE DI OGNI ALTRA GARANZIA ESPLICITA O IMPLICITA, I PRODOTTI SONO FORNITI "COSÌ COME SONO"- "AS IS". ROI DISCONOSCE OGNI ALTRA GARANZIA ESPLICITA O IMPLICITA, COMPRESA, A SOLO TITOLO DI ESEMPIO, GARANZIA IMPLICITA DI COMMERCIALIZZABILITÀ, IDONEITÀ AD UNO SCOPO PARTICOLARE, NON VIOLAZIONE O DERIVANTE DA CONTRATTAZIONE, USO O PRASSI COMMERCIALI; TUTTE QUESTE GARANZIE SONO ESCLUSE NELLA MISURA CONSENTITA DALLE LEGGI APPLICABILI. POICHÉ LE CONDIZIONI D'USO IN APPLICAZIONI INDUSTRIALI ESULANO DAL CONTROLLO DI ROI, ROI NON SI ASSUME ALCUNA RESPONSABILITÀ CIRCA L'IDONEITÀ E LA CAPACITÀ DI LAVORAZIONE DEI PRODOTTI, COMPRESA LE INDICAZIONI SUI RISULTATI DELLA LAVORAZIONE E DELLA PRODUZIONE.